

Hjúkrunarferli

Viðmót fyrir skráningu á hjúkrunarferli, framvindunótum og verkþáttum hefur verið endurskrifað.

Ef sjúklingur á hjúkrunargreiningar á fleiri en einni deild þá sjást þær í yfirlitinu og hægt er að skrá framvindu og frmkvæmd verkþátta á allar greiningar óháð deild.

Skráning hjúkrunargreininga:

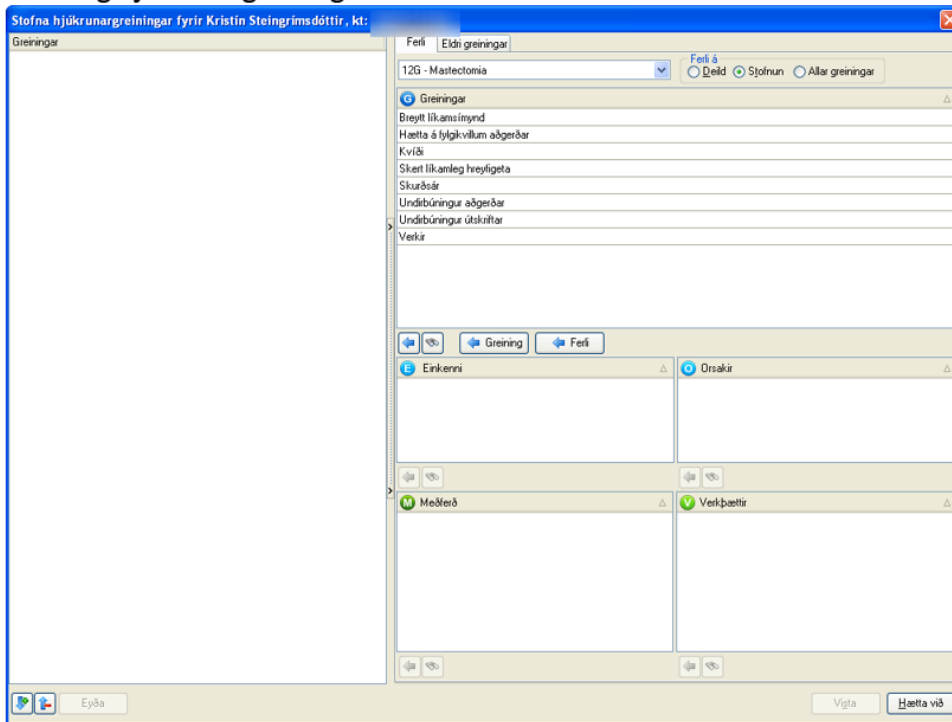

Nú er hægt að velja úr öllum tillöguferlum stofnunar með því að haka við Stofnun og velja síðan ferlið úr fellilistanum eins og áður. Einnig er hægt að velja úr öllum tillöguferlum stofnunar í einum lista með því að velja Allar greiningar og velja síðan ferlið úr fellilistanum eins og áður. Hægt er að velja allt af tillögulista fyrir ferli með því að nota „Ferli“ takkann og allt fyrir eina greiningu með „Greining“ takkanum.

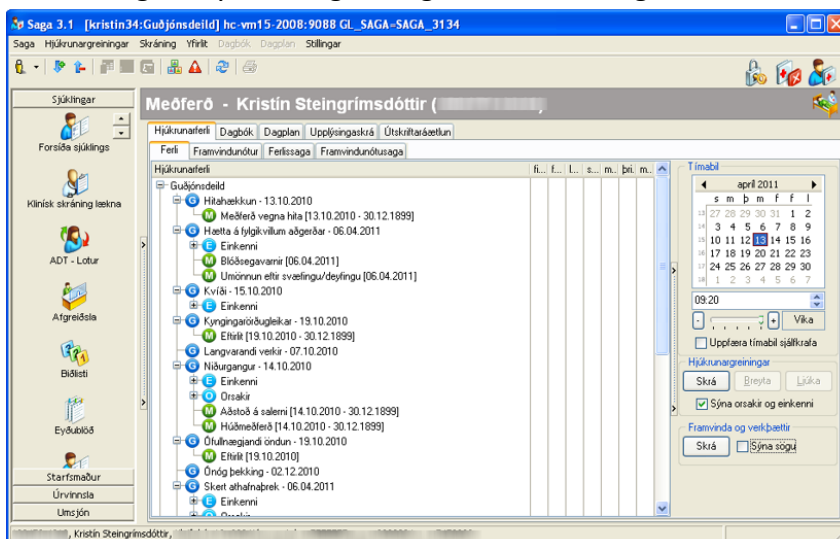

Kóðaupplýsingar:

Nú er hægt að sjá kóðaupplýsingar fyrir hjúkrunkóða þegar verið er að nýskrá hjúkrunarferli fyrir sjúkling. Hægrismellt er á hjúkrunargreininguna og valið Upplýsingar.

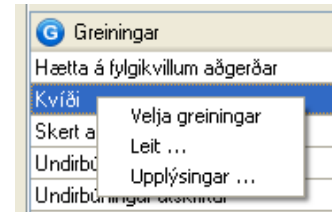

Athugasemdir við verkþátt sjást nú í greiningatré sjúklings.

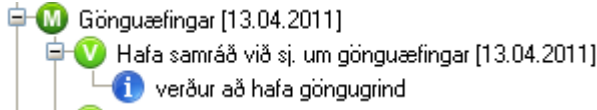

Hægt er að búa til nýja hjúkrunargreiningu fyrir sjúkling sem er afrit af eldri hjúkrunargreiningu hans. Það er gert í flípanum Eldri greiningar.

Stofna hjúkrunargreiningar fyrir Kristín Steingrimsdóttir, kt.

Greining	Dagur	Staðsetning
Kviði	14.10.2010	Guðjónsdeild
Kviði	14.10.2010	Guðjónsdeild
Kviði	14.10.2010	Guðjónsdeild
Kviði	14.10.2010	Guðjónsdeild
Hætta á veikun húðar	14.10.2010	Guðjónsdeild
Kyngingaröðuglekar	14.10.2010	Guðjónsdeild
Kviði	14.10.2010	Guðjónsdeild
Hætta á veikun húðar	14.10.2010	Guðjónsdeild
Kviði	14.10.2010	Guðjónsdeild
Kyngingaröðuglekar	13.10.2010	Guðjónsdeild
Kyngingaröðuglekar	13.10.2010	Guðjónsdeild
Sikert líkamleg hreyfing	13.10.2010	Guðjónsdeild
Verkir	13.10.2010	Guðjónsdeild
Hlatahækkun	13.10.2010	Guðjónsdeild
Hlatahækkun	13.10.2010	Guðjónsdeild
Hlatahækkun	13.10.2010	Guðjónsdeild
Hlatahækkun	13.10.2010	Guðjónsdeild
Hætta á veikun húðar	13.10.2010	Guðjónsdeild
Kyngingaröðuglekar	12.10.2010	Guðjónsdeild
Kviði	11.10.2010	Guðjónsdeild
Hætta á sýkingu	07.10.2010	Guðjónsdeild
Ófullnægjandi öndun	07.10.2010	Guðjónsdeild
Næring minni en líkamspört	07.10.2010	Guðjónsdeild
Bakverkur	12.05.2010	K-deild
Verkir	12.05.2010	sdlg
Ófullnægjandi öndun	12.05.2010	sdlg
Hlatahækkun	12.05.2010	sdlg
Kviði	12.05.2010	sdlg
Kviði	12.05.2010	sdlg
Ónóg þekking	10.05.2010	Rafraenar fæðingartilgynningar
Kyngingaröðuglekar	10.05.2010	Rafraenar fæðingartilgynningar
Kviði	10.05.2010	Rafraenar fæðingartilgynningar

Orsakir og einkenni:

Orsakir og einkenni sjást nú í greiningatré sjúklings.

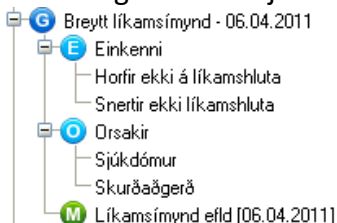

Notandi getur valið hvort þessi atriði eru sýnileg eða ekki.

Hjúkrunargreiningar

Sýna orsakir og einkenni

Nú er hægt að fella saman / opna færslur í trénu með örvahnöppum . Hægri örin opnar, vinstri örin lokar.

Skráning framvindu og framkvæmd verkþátta fer nú fram í sama glugganum. Smellt er á hnappinn skrá

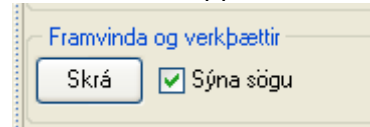

til að fá gluggann upp. Hægt er að flakka á milli greininga í reitnum vinstra megin.

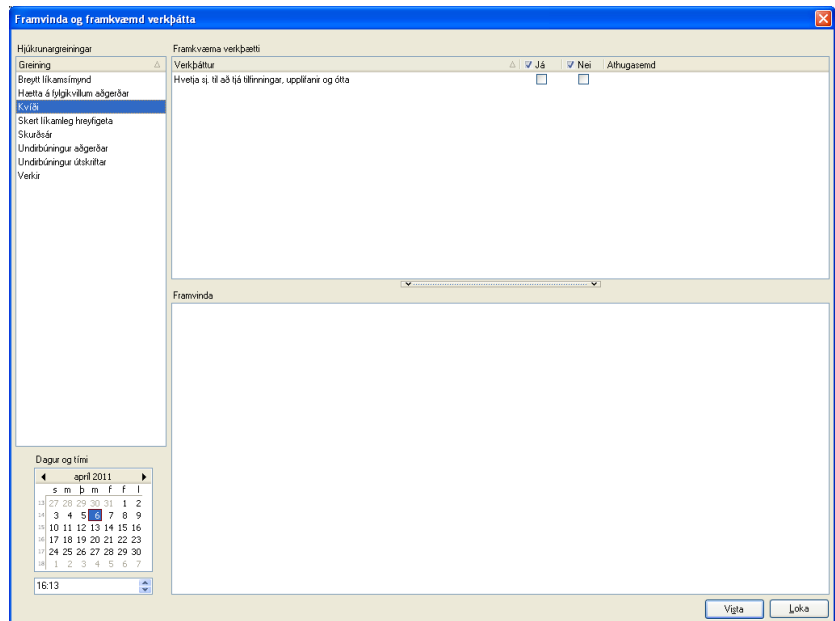

Dagur og tími	Skráð af	Framkvæmdur	Texti
13.04.2011 09:23	Kristín	Já	
12.04.2011 08:00	Kristín	Já	
11.04.2011 10:00	Kristín	Já	

Hægt að velja hvort sýnd er saga verkþátta og framvindu neðsta á skjánum, því er stjórnað með hakinu **Sýna Sögu**.

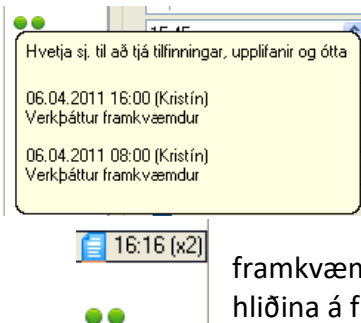

Framvindunótur og framkvæmd verkþátta:

Hægt er að sjá upplýsingar um framvindu og framkvæmd verkþátta með því að setja músarbendilinn yfir tákn fyrir framvinduna eða framkvæmd verkþátta.

Hægt er að sjá fjölda framvindunóta á tímabili og fjölda framkvæmda verkþátta á tímabili. Fjöldi framvindunóta er sýnd sem númer við hliðina á framvindutákninu og eitt tákn er birt fyrir hverja framkvæmd á verkþætti (grænn hringur).

Nú er hægt að ljúka mörgum atriðum í einu með því að nota SHIFT eða CTRL til að velja línur í trénu og ýta síðan á Ljúka takkann.



Yfirlit framvindunóta:

Nú er hægt að velja á milli þess að sjá framvindunótur frá innskráningardeild eða öllum deildum.

