

Eyðublöð og Rafræn eyðublöð

Gervikennitölur

Skilaboð frá móttakanda hverfa ekki

Ógilt blað prentað

Athugasemd til apóteks á lyfseðli/lyfjaávisun

Útprintun á tilvísun

Sjálfvirkur viðtakandi

Velja nýjan viðtakanda

Saga 2019.3

Gervikennitölur

Ekki er lengur hægt að senda eyðublöð rafrænt á einstakling með gervikennitölu.

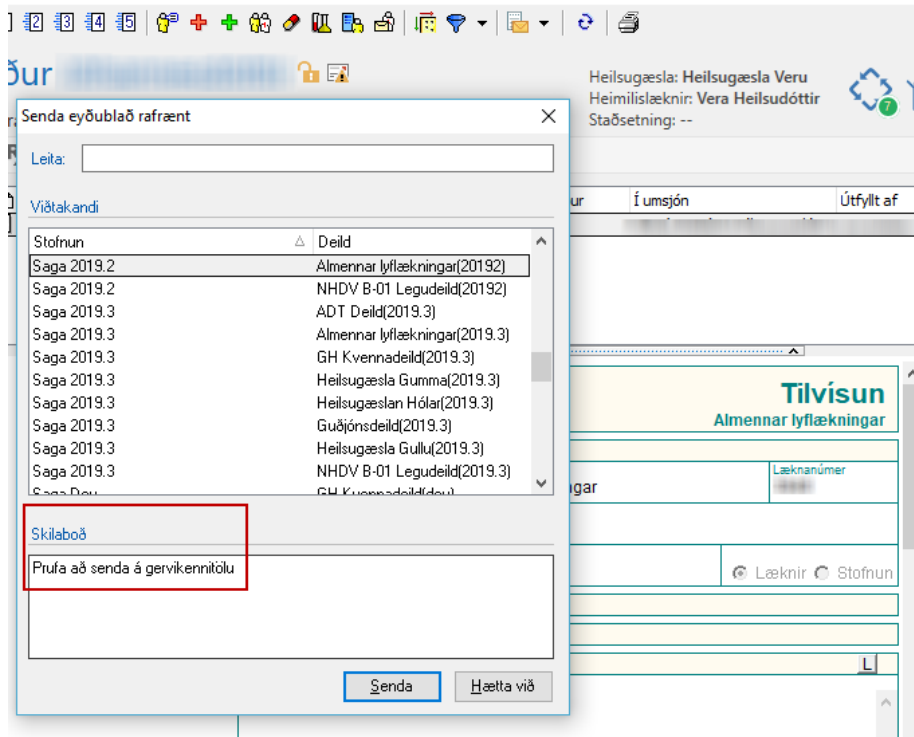

Eftirfarandi skilaboð birtast:

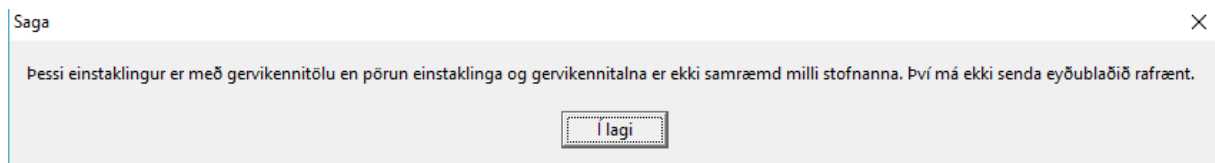

Rafræn Eyðublöð - Skilaboð frá móttakanda sýnileg

Þegar eyðublað er sent rafrænt er boðið upp á að senda skilaboð með eyðublaðinu. Þessi skilaboð eru sýnileg í eyðublaðaeiningu þegar móttakandi merkir þau sem lesin eða ólesin.

Skilaboðin birtast einnig sem hluti af skeytinu sem sent er á móttakandann undir Forsíða starfsmanns -> Skilaboð ->Tilkynningar og Rafræn skeyti.

Svona lítur þetta út í Sögu:

Í Rafænum eyðublöðum, þegar móttakandi smellir á „Senda áfram“ þá getur hann skrifað skilaboð til þess sem hann sendir rafræna eyðublaðið á.

Í Eyðublöðum merkt lesin/ólesin:

Í Forsíðu starfsmanns – Tilkynningum:

Í Forsíðu starfsmanns – Rafræn skeyti:

Dagskrá	Skilaboð	Vinnulisti	Lyfjaendurnýjun	Fyrirspurnir	Heimahjúkrun	Rafræn skeyti	Rannsóknir	Tilvisanagátt
---------	----------	------------	-----------------	--------------	--------------	----------------------	------------	---------------

Dags. frá:	02.10.2019	Dags. til:	01.11.2019	Sækja	Skipta sjálfkrafa um sjúkling	Leita ...
Dags. samskipta	Einstaklingur	Kennitala	Eyðublað	Skilaboð	Uppfært	Undirskriftardagur
30.10.2019	Elsa		Tilvísun	Ólesið	30.10.2019	30.10.2019

Fjöldi: 1

Ólesið (Guðrún barnaskurðlækningar). Sent frá Almennar lyflækningar. Skilaboð: hhhh

Leita

30.10.2019 Tilvísun - Saga_skema - TMS (Almennar lyflækningar) Skema tester Óskilgreind flokkun - Heilsugæsla Gullu (2019.3)¹

Innihald: dsfsfd

Flokkun samskipta: Þjónustuflokkur: Almenn læknishjálp
 Aðkoma: Rafræn samskipti
 Samskiptaform: Fiölskylduviðtal

Ógilt blað prentað

Ef ógilt blað er prentað, þá kemur textinn (Ógilt) fyrir aftan titil eyðublaðsins.

<small>Þessi vantar Logo stofnunar skal vista sem: Sjálfkomið/Þagimagas tekið.bmp</small>	<h2>Samskiptaseðill(Ógilt)</h2> <p>Almennar lyflækningar</p>	
Persónuupplýsingar		
Nafn Jóna Jónsdóttir	Sími 4445555	Kennitala 010170-5599
Heimili Borgartún 37, 105 Reykjavík	Farsími	Vinnusími 1234567
Starf	Netfang	

Lyfseðill – athugasemd til apóteks

Búið er að fjarlægja hak á lyfseðlum og lyfjaávisunum sem notað var til að tilgreina að senda ætti athugasemd til apóteks. Þess í stað eru nú tveir athugasemdarreitir. Annar þeirra heitir „Athugasemd til apóteks“ og það sem er skrifað í hann er sent til apóteks. Hinn reiturinn er ekki sendur með lyfseðli/lyfjaávisun. Þessari virkni er búið að bæta við í eyðublöðum, lyfjaendurnýjun í lyfjakorti í Forsíðu sjúklings og Lyfjakorti (WPF), lyfjaendurnýjun í Forsíðu starfsmanns, Lyfjaendurnýjun í Veru og einnig í lyfjaendurnýjun í gamla lyfjakortinu.

Lyfseðill Almennar lyflækningar								
Persónuupplýsingar								
Lyfjaávisanir								
#	Lyfjahaeti	Kóði						
<input type="checkbox"/> R	Styrkur	Form	Magn pr. pakkn	Magn-eining	Avisað magn	Fjöldi pakkn		
Ta / Mo	Sk / Há	Síðdegi	Kvöld	Skammtur	Tímabil	Byrja að taka	Ending	Reikn.
Notkunarleiðbeiningar								
<input type="checkbox"/>	Afgreiðist einu sinni	Fjöldi afgreiðslna	A daga fresti	Eftirritunarskylt	Heildarverð	Númer seðils		
Athugasemd								
Athugasemd til apóteks								
Lyf er notað við								

Útprintun á Tilvísun nr. 196

Útprintun á eyðublaðinu hefur verið breytt. Ef blaðið er mótttekið rafrænt þá birtist upprunastofnun á eyðublaðinu í útprintun.

Sjálfvirkur viðtakandi stilltur á eyðublöðum

Nú ræður stilligildi nr. 1235 því hvort að heimilislæknir skjólstæðings er settur sjálfkrafa sem viðtakandi á nokkrum tegundum eyðublaða þegar nýtt blað er búið til. Til að koma í veg fyrir að heimilislæknir sé sjálfkrafa settur sem viðtakandi þarf að óvirkja stilligildið.

Eyðublöð sem þessi breyting hefur áhrif á: (or) Læknabréf (eb12), (or) Göngudeildarnóta (eb58), Almenn tæknabréf (eb64), Hjúkrunarbréf (eb78), Læknabréf (eb186), Tilvísun (eb196), (er) Læknabréf v/sykursýki (eb238), (pt) Læknabréf -BUGL (eb300), (HTÍ) Læknabréf (eb374), Læknabréf v/ sykursýki (eb408), Bráðamóttökuskra (eb418)

Móttekin skeyti – velja nýjan viðtakanda

Nú er hægt að velja nýjan viðtakanda móttækis rafræns skeytis sem er merkt „Ólesið“. Í Rafrænum sendingum, undir „Móttekin skeyti“ er hægt að smella á „Senda í óflokkað“. Við það fer skeytið aftur í „Óflokkað“ líkt og viðtakandi hafi hafnað því.

Dags	Kennitala	Nafn	Eyðublað	Staða	Nafn sendanda	Deild sendan...	Undirritaður	N
16.10.2019			Læknabréf	Ólesið Vikingur þarf...		Almennar lyfl...	Gunnar A. Ba...	G
11.10.2019			Læknabréf	Ólesið Nú skal skoðað		Almennar lyfl...	Gunnar A. Ba...	G
11.10.2019			Almennt læk...	Ólesið Send á 2019....		Almennar lyfl...	Gunnar A. Ba...	G
11.10.2019			Læknabréf	Ólesið Flokka þetta...		Almennar lyfl...	Kolbrún Fann...	EI

Með kveðju

Origo Heilbrigðislausnir