

Afgreiðsla

Hámarksfjöldi í tíma

Tímabókanir – Netfang og farsímanúmer

Tenging tilvísana við tímabókanir, komur og reikninga

Saga 2019.3

Afgreiðsla – hámarksfjöldi í tíma

Nú er hægt að skrá hversu margir geta verið bókaðir í stakan tíma. Þetta er stillt á formi tímabókunar í Stillingar - Form tímabókunar - Fjöldi manns í tíma. Ef engin áætlun er skráð fyrir aðfang þá er hámarkið sjálfgefið 20.

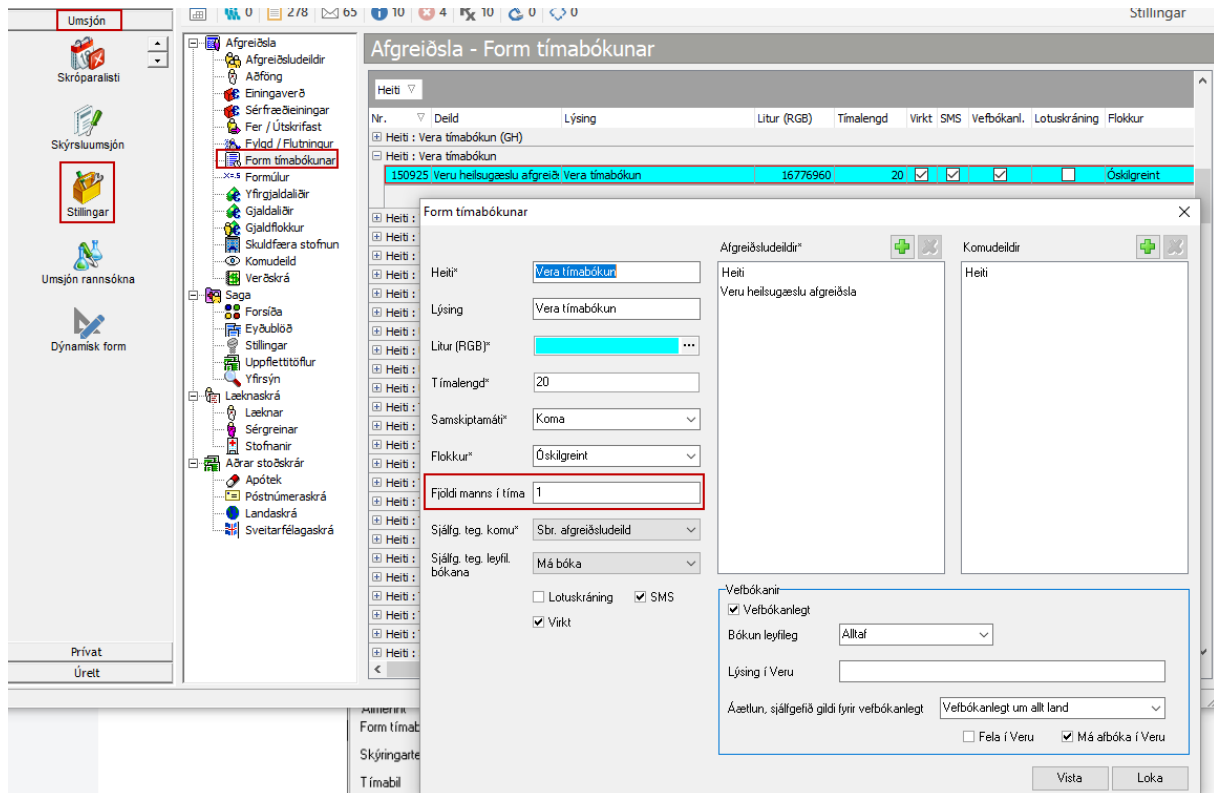

Tímabókanir – Netfang og farsímanúmer

Nú er hægt að skrá netfang og farsímanúmer með þegar tímabókun er gerð á heilsugæslu eða sérfræðistöð í Heilsuveru. Þegar tímabókun er svo staðfest í Heilsuveru þá uppfærast farsímanúmer og netfang í Persónuupplýsingum í Sögu sama hvort eitthvað er skráð þar eða ekki.

Athugið að þessi virkni er einungis tilbúin Sögu megin en Heilsuveru hlutinn verður tilbúinn um mánaðamótin nóv/des.

Tenging tilvísana við tímabókanir, komur og reikninga

Í útgáfu 2019.3.1 er búið að ganga frá því að hægt sé að tengja tilvísanir sem búið er að samþykka til meðferðar hjá lækni á stöðinni / stofnuninni við tímabókanir og komur. Tilvísanir hafa ákveðinn gildistíma og er þá ekki hægt að velja þær eftir að gildistíma lýkur.

Auðkenni tilvísana sjást í tímabókunarglugga, komuglugga, í komuflipa (á forminu sem sýnir upplýsingar um komuna) og jafnframt sést auðkenni tilvísunar í afgreiðsluglugga, sé það til staðar í komu þegar gert er upp og þá prentast það á reikninginn sömuleiðis.

Dæmi:

Notandi gerir tímabókun og skráir ekki tilvísun í tímabókunargluggann.

Ný tímabókun - [redacted] ×

Persónuupplýsingar

Kennitala	[redacted]	Póstnúmer	[redacted]	Breyta
Nafn	[redacted]	Sveitarfélag	[redacted]	
Heimilisfang	[redacted]	Farsími	[redacted]	
Sími	[redacted]	Netfang	[redacted]	

Upplýsingar um skráningu

Gjaldflokkur	Almennur (18-66 ára)		
Heimilislæknir	[redacted]		
Heilsugæslustöð	[redacted]		
Afsláttarkort nr.	[redacted]	Gildistími	[redacted]
Sjúkraþj. afsláttarkort	[redacted]	Gildistími	[redacted]

Tímabókun

Tímabókun | Tilvísun

Tilvísun	[redacted]
Tilvísandi læknir	[redacted]
Auðkenni tilvísunar	[redacted]

Hreinsa Skoða nýlegar tilvísanir Finna tilvísun (0)

Staðfesta Hætta við

Einstaklingur er merktur kominn og í komuglugga er heldur ekki skráð tilvísun á einstakling. Notandi ákveður svo að bæta við tilvísun á tímabókunina og velur að breyta tímabókun og setur í „Tilvísun“ „Já, frá heilsugæslustöð“ og velur „Tilvísandi lækni“. Loks smellir hann á „Staðfesta“ og þá koma upp skilaboð um misræmi í skráningu.

Breyta tímabókun ✕

Persónuupplýsingar

Kennitala	<input type="text"/>	Póstnúmer	<input type="text"/> ✎ Breyta
Nafn	<input type="text"/>	Sveitarfélag	<input type="text"/>
Heimilisfang	<input type="text"/>	Farsími	<input type="text"/>
Sími	<input type="text"/>	Nefang	<input type="text"/>

Upplýsingar um skráningu

Gjaldflokkur	<input type="text" value="Almennur (18-66 ára)"/>		
Heimilislæknir	<input type="text"/>		
Heilsugæslustöð	<input type="text"/>		
Afsláttarkort nr.	<input type="text"/>	Gildistími	<input type="text" value="v"/>
Sjúkraþj.afsláttarkort	<input type="text"/>	Gildistími	<input type="text" value="v"/>

Tímabókun

Tímabókun Tilvísun

Tilvísun

Tilvísandi læknir ⋮

Auðkenni tilvísunar

Hreinsa
Skoða nýlegar tilvísanir
Finna tilvísun (0)

Staðfesta
Hætta við

Upp kemur gluggi þar sem segir að misræmi er á skráningu tilvísunar í tímabókun og komu. Notanda er bent á að yfirfara upplýsingar og boðið er upp á að afrita þessar upplýsingar yfir í komuna svo reikningurinn verði réttur því hann byggist á komunni.

Breyta tímabókun - ×

Persónuupplýsingar

Kennitala Póstnúmer Breyta

Nafn Jón-Elfa Elfa

Heimilisfang Borgunarbílgata 1

Sími 444

Upplýsingar um skráningu

Gjaldflokkur Almenn

Heimilislæknir Guðrún

Heilsugæslustöð Heilbrigðisstofnun

Afsláttarkort nr.

Sjúkraþj.afsláttarkort

Tímabókun

Tímabókun | Tilvísun

Breyta komu (skv. tímabókun) | Breyta tímabókun (skv. komu) | Hreinsa skráningu í tímabókun | Hætta við

Komutími 14.11.2019 09:20 | Bókunardagur 14.11.2019 09:59

Form Viðtal (GH) | Tímalengd 30

Deild/Sérgrain q | Læknir/Staðs.

Athugasemdir

Breytt af gsj193, gsj193, gsj193 | SMS áminning

Staðfesta | Hætta við

Saga ×

?

Misræmi er á skráningu tilvísunar í tímabókun og komu.
Vinsamlega yfirfarið eftirfarandi upplýsingar og ákveðið hvað gera skal.

Tímabókun:

- a) tilvísun til staðar / frá hverjum:
- b) tilvísandi læknir: ()
- c) auðkenni tilvísunar:

Koma:

- a) tilvísun til staðar / frá hverjum: Já, frá heilsugæslustöð
- b) tilvísandi læknir: Snorri Björnsson(1471)
- c) auðkenni tilvísunar:

Athugið að ef búið er að prenta reikning tengdan komunni þá getur orðið misræmi í gögnum.

Hvað skal gera?

Með kveðju
Origo Heilbrigðislausnir